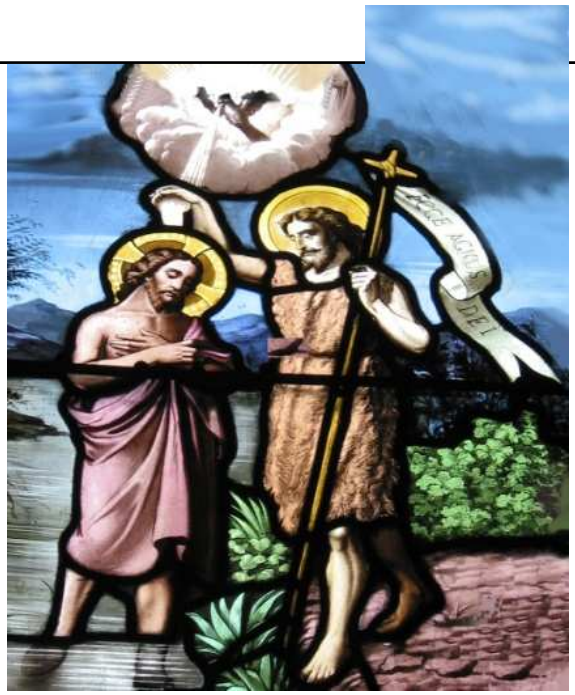

Chant d'entrée : C'est Toi qui nous appelles – AX 4

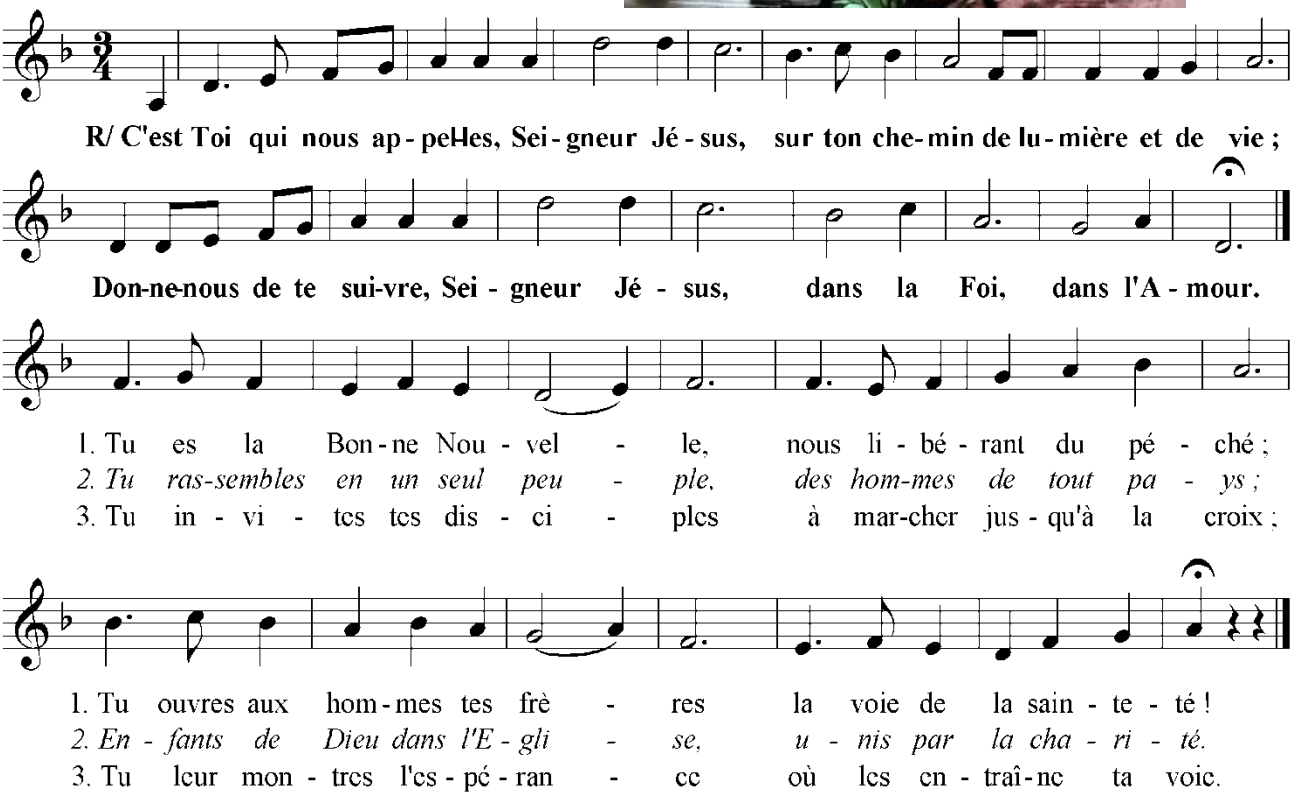

Lecture du livre d'Isaïe (Is 49, 1-6)

Écoutez-moi, îles lointaines ! Peuples éloignés, soyez attentifs ! J'étais encore dans le sein maternel quand le Seigneur m'a appelé ; j'étais encore dans les entrailles de ma mère quand il a prononcé mon nom. Il a fait de ma bouche une épée tranchante, il m'a protégé par l'ombre de sa main ; il a fait de moi sa flèche préférée, il m'a serré dans son carquois. Il m'a dit : « Tu es mon serviteur, Israël, en toi je me glorifierai. » Et moi, je disais : « Je me suis fatigué pour rien, c'est pour le néant, c'est en pure perte que j'ai usé mes forces. » Et pourtant, mon droit subsistait aux yeux du Seigneur, ma récompense auprès de mon Dieu. Maintenant le Seigneur parle, lui qui m'a formé dès le sein de ma mère pour que je sois son serviteur, que je lui ramène Jacob et que je lui rassemble Israël. Oui, j'ai du prix aux yeux du Seigneur, c'est mon Dieu qui est ma force. Il parle ainsi : «C'est trop peu que tu sois mon serviteur pour relever les tribus de Jacob et ramener les rescapés d'Israël : je vais faire de toi la lumière des nations, pour que mon salut parvienne jusqu'aux extrémités de la terre.»

Psaume 138 *Pour la psalmodie, les dames prendront après le soliste, puis elles alterneront avec les messieurs.*

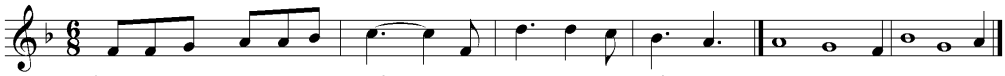

Soliste { Tu me scrutes, Seigneur, et tu sais !
{ Tu sais quand je m'assois, quand je me lève ;
Femmes { de très loin, tu pénètres mes pensées.
{ tous mes chemins te sont familiers.

Hommes { C'est toi qui as créé mes reins,
{ qui m'as tissé dans le sein de ma mère.
Femmes { Je reconnais devant toi le prodige,
{ l'être étonnant que je suis.

Hommes { Etonnantes sont tes œuvres
{ toute mon âme le sait.
Femmes { Mes os n'étaient pas cachés pour toi
{ quand j'étais façonné dans le secret.

Lecture du livre des Actes des Apôtres (Ac 13, 22-26)

Dans la synagogue d'Antioche de Pisidie, Paul disait aux Juifs : « Dieu a suscité David pour le faire roi, et il lui a rendu ce témoignage ; J'ai trouvé David, fils de Jessé, c'est un homme selon mon cœur ; il accomplira toutes mes volontés. Et, comme il l'avait promis, Dieu a fait sortir de sa descendance un sauveur pour Israël : c'est Jésus, dont Jean Baptiste a préparé la venue en proclamant avant lui un baptême de conversion pour tout le peuple d'Israël. Au moment d'achever sa route, Jean disait : 'Celui auquel vous pensez, ce n'est pas moi. Mais le voici qui vient après moi, et je ne suis pas digne de lui défaire ses sandales.' Fils de la race d'Abraham, et vous qui adorez notre Dieu, frères, c'est à nous tous que ce message de salut a été envoyé. »

Alléluia. Alléluia. *Réjouissons-nous de la naissance de Jean : il sera le prophète du Très-Haut, il marchera devant le Seigneur pour lui préparer le chemin.* ***Alléluia.***

Évangile de Jésus Christ selon saint Luc (Lc 1, 57-66.80)

Quand arriva le moment où Élisabeth devait enfanter, elle mit au monde un fils. Ses voisins et sa famille apprirent que le Seigneur lui avait prodigué sa miséricorde, et ils se réjouissaient avec elle. Le huitième jour, ils vinrent pour la circoncision de l'enfant. Ils voulaient le nommer Zacharie comme son père. Mais sa mère déclara : « Non, il s'appellera Jean. » On lui répondit : « Personne dans ta famille ne porte ce nom-là ! » On demandait par signes au père comment il voulait l'appeler. Il se fit donner une tablette sur laquelle il écrivit : « Son nom est Jean. » Et tout le monde en fut étonné. A l'instant même, sa bouche s'ouvrit, sa langue se délia : il parlait et il bénissait Dieu. La crainte saisit alors les gens du voisinage, et dans toute la montagne de Judée on racontait tous ces événements. Tous ceux qui les apprenaient en étaient frappés et disaient : « Que sera donc cet enfant ? » En effet, la main du Seigneur était avec lui. L'enfant grandit et son esprit se fortifiait. Il alla vivre au désert jusqu'au jour où il devait être manifesté à Israël.

Prière universelle

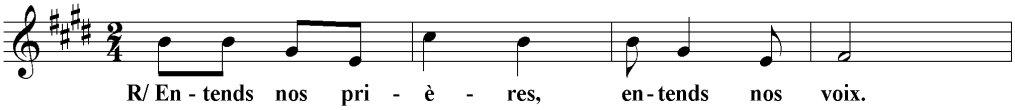

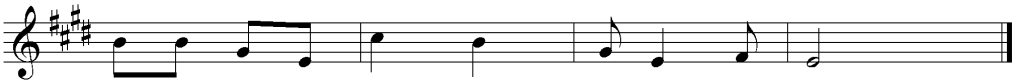

Après la Communion :
Nous te rendons grâce
IEV 143

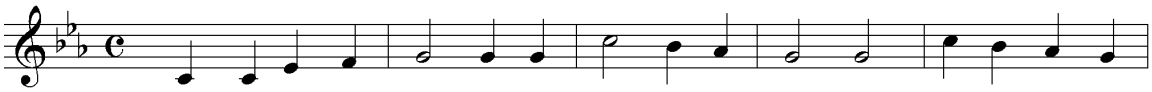

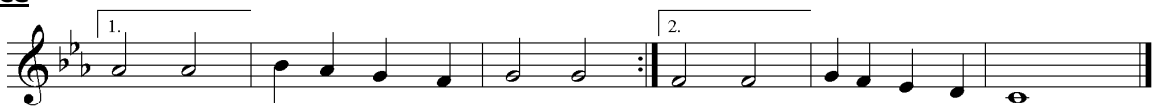

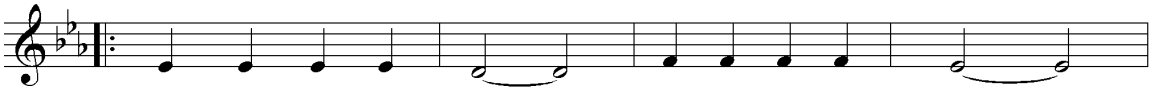

1. Dieu c'est Toi mon Dieu, c'est Toi que je cher - che,
Je veux ton a - mour pour gui - der ma vie,
2. Mes lè - vres di - ront sans fin ton é - lo - ge, -
Je veux à ton nom, é - le - ver les mains,
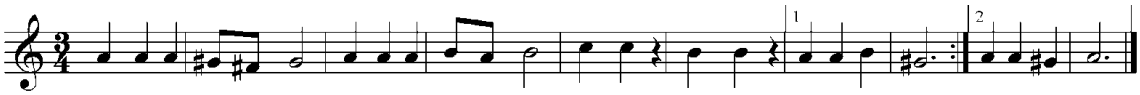
Chant de sortie : Laudate Dominum (Taizé) *(Louez le Seigneur, tous les peuples, alléluia !)*